

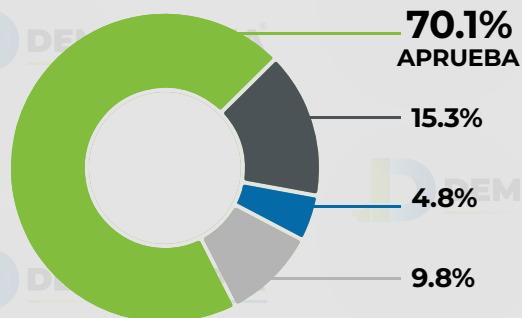

2 AÑOS DEL TRIUNFO DE CLAUDIA SHEINBAUM

¿Cómo evalúa en general la gestión de Claudia Sheinbaum a dos años de haber ganado la Presidencia de México?

- APRUEBA
- DESAPRUEBA
- NI APRUEBA/NI DESAPRUEBA
- NS/NC



¿Considera que Claudia Sheinbaum ha cumplido con las expectativas que generó durante su campaña presidencial?

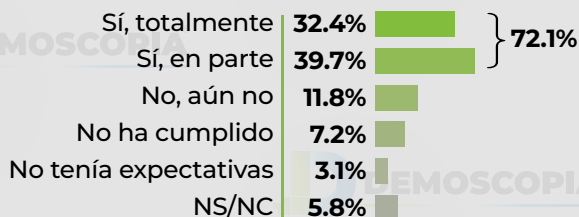

Comparado con el inicio de su gobierno, ¿cree que el país va por buen camino?

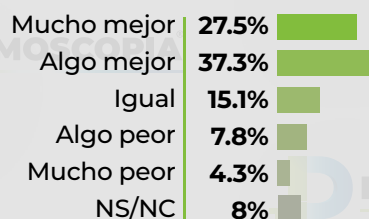

¿Qué tan optimista se siente respecto al futuro del país bajo el gobierno de Claudia Sheinbaum?



¿En qué áreas considera que se han observado los avances más importantes?

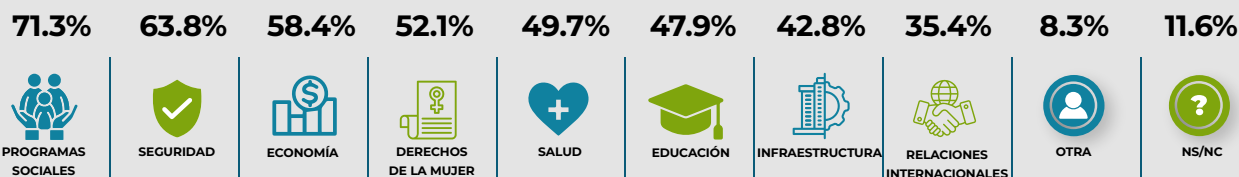

Metodología: Encuesta realizada con rigor científico y estadístico, aplicada mediante llamadas telefónicas a través de un sistema de marcación y captura digital multiagente. Población objetivo: Personas Mayores de 18 años con identificación electoral, con una muestra representativa a nivel nacional. Se realizaron 1,067 encuestas presenciales cara a cara en vivienda entre el 27 al 30 de Mayo de 2026. El método de muestreo utilizado fue la selección aleatoria sistemática con probabilidad al tamaño, utilizando como marco de referencia las secciones electorales proporcionadas por el INE. El estudio cuenta con un nivel de confianza del 95% y un margen de error de +/-3%. La elaboración del cuestionario, el diseño muestral, la ejecución del trabajo de campo y el análisis de datos fueron realizados por Demoscopia, ESTUDIOS DE OPINIÓN PÚBLICA. S.A. Se autoriza su reproducción al hacer referencia al autor.

EVALUACIÓN POR EJES DE GOBIERNO



SEGURIDAD

¿Cómo califica la estrategia de seguridad implementada por el gobierno federal?

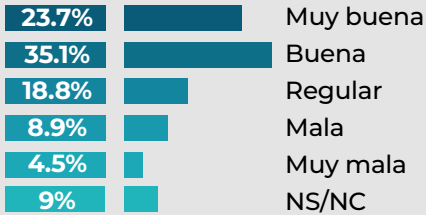

¿Considera que los niveles de inseguridad han disminuido durante este gobierno?

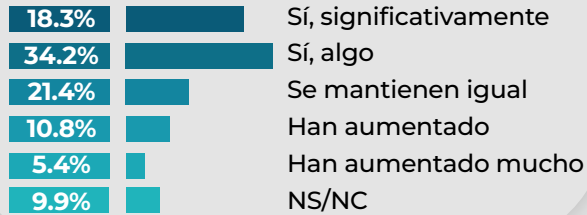

ECONOMÍA

¿Cómo evalúa el manejo de la economía nacional?

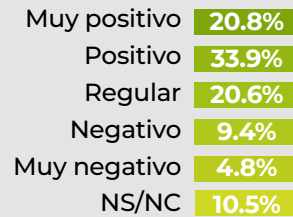

En términos económicos, ¿cómo considera que se encuentra hoy su familia respecto a hace dos años?



PROGRAMAS SOCIALES

¿Qué tan satisfecho está con los programas sociales del Gobierno Federal?

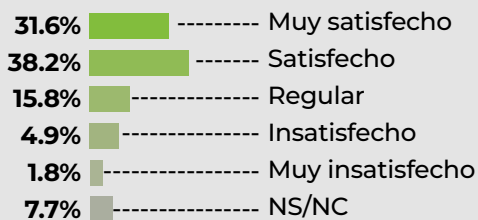

¿Considera que los programas sociales han beneficiado a quienes más lo necesitan?

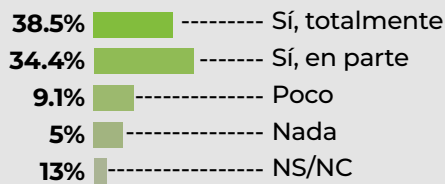

EDUCACIÓN

¿Cómo califica las acciones del gobierno en materia educativa?

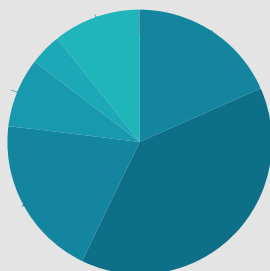
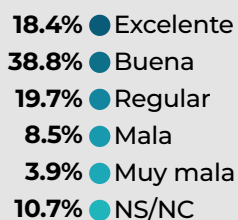

¿Cuál considera que ha sido el principal logro del gobierno de Claudia Sheinbaum hasta ahora?

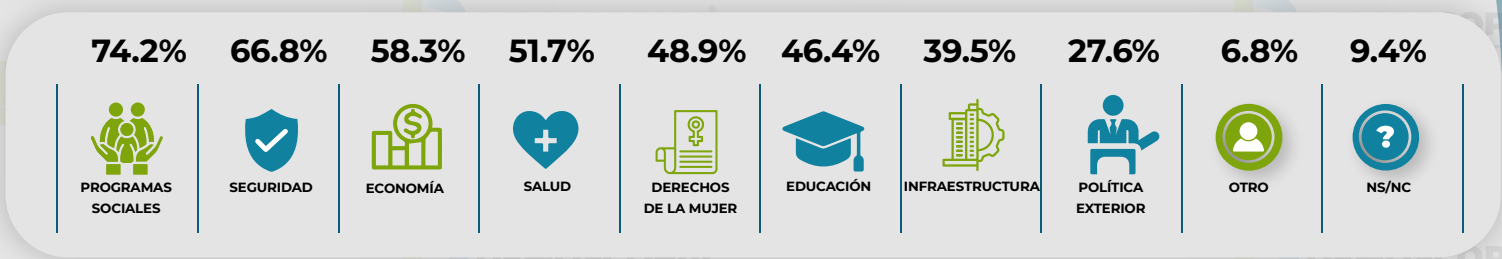

¿Cuál considera que es el principal reto que aún debe atender el gobierno?

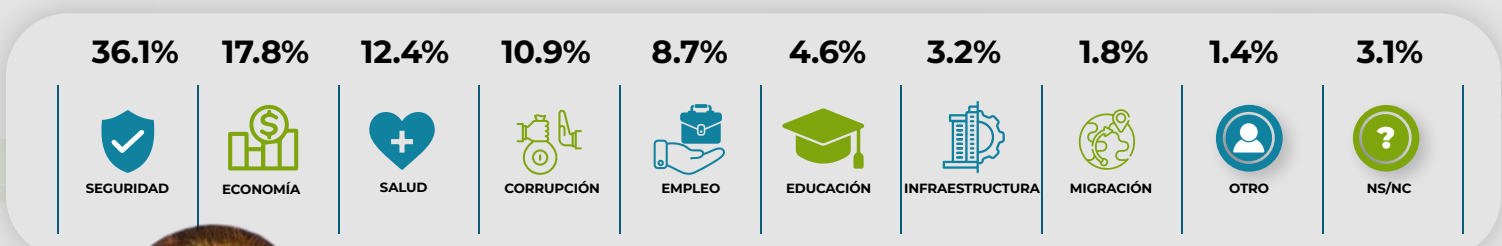

¿Cómo describiría el liderazgo de Claudia Sheinbaum como presidenta?

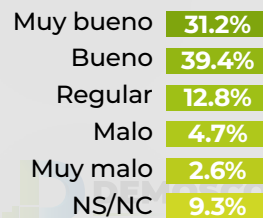

Pensando en los próximos años, ¿confía en que el gobierno de Claudia Sheinbaum logrará cumplir sus objetivos?

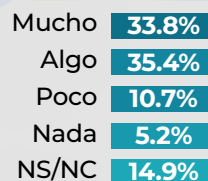

BALANCE CIUDADANO DE LOS PRIMEROS DOS AÑOS

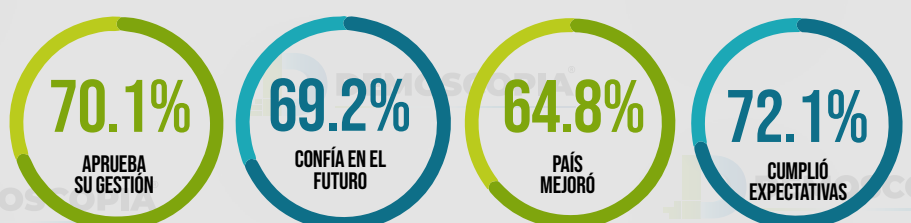

Metodología: Encuesta realizada con rigor científico y estadístico, aplicada mediante llamadas telefónicas a través de un sistema de marcación y captura digital multiagente. Población objetivo: Personas Mayores de 18 años con identificación electoral, con una muestra representativa a nivel nacional. Se realizaron 1,067 encuestas presenciales cara a cara en vivienda entre el 27 al 30 de Mayo de 2026. El método de muestreo utilizado fue la selección aleatoria sistemática con probabilidad al tamaño, utilizando como marco de referencia las secciones electorales proporcionadas por el INE. El estudio cuenta con un nivel de confianza del 95% y un margen de error de +/-3%. La elaboración del cuestionario, el diseño muestral, la ejecución del trabajo de campo y el análisis de datos fueron realizados por Demoscopia, ESTUDIOS DE OPINIÓN PÚBLICA. S.A. Se autoriza su reproducción al hacer referencia al autor.

1 DE JUNIO 2026



APROBACIÓN PRESIDENTA CLAUDIA SHEINBAUM

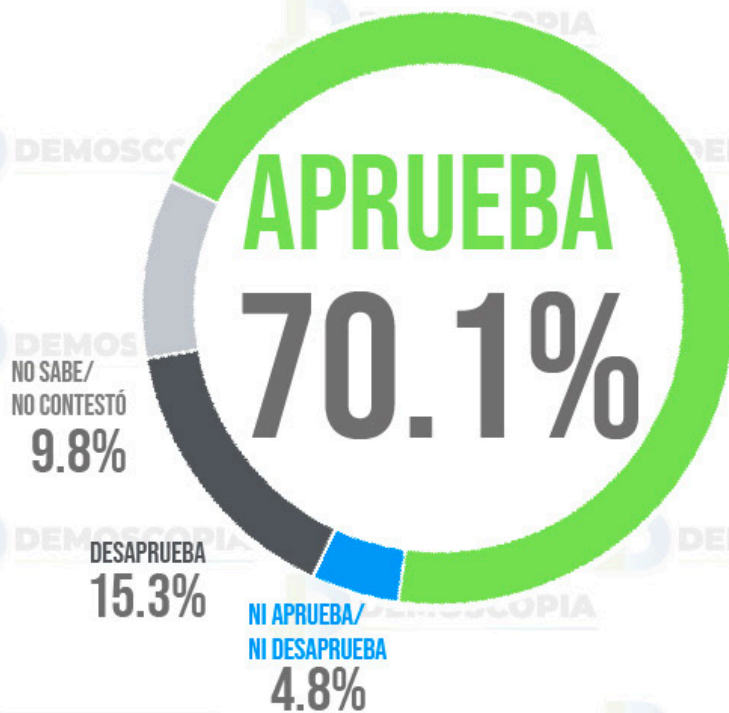

EVALUACIÓN

DEL MES DE MAYO 2026

Metodología: Encuesta realizada con rigor científico y estadístico, aplicada mediante llamadas telefónicas a través de un sistema de marcación y captura digital multiagente. Población objetivo: Personas Mayores de 18 años con identificación electoral, con una muestra representativa a nivel nacional. Se realizaron 1,067 encuestas presenciales cara a cara en vivienda entre el 27 al 30 de Mayo de 2026. El método de muestreo utilizado fue la selección aleatoria sistemática con probabilidad al tamaño, utilizando como marco de referencia las secciones electorales proporcionadas por el INE. El estudio cuenta con un nivel de confianza del 95% y un margen de error de $\pm 3\%$. La elaboración del cuestionario, el diseño muestral, la ejecución del trabajo de campo y el análisis de datos fueron realizados por Demoscopia, ESTUDIOS DE OPINIÓN PÚBLICA, S.A. Se autoriza su reproducción al hacer referencia al autor.



/demoscopia

55 1003 2270
WhatsApp



70.1%

APROBACIÓN NACIONAL DE LA PRESIDENTA CLAUDIA SHEINBAUM EN EL MES DE MAYO

APROBACIÓN DE LA PRESIDENTA CLAUDIA SHEINBAUM



APROBACIÓN MAYO 2026

POR ESTADO DE LA REPÚBLICA MEXICANA

1 DE JUNIO 2026

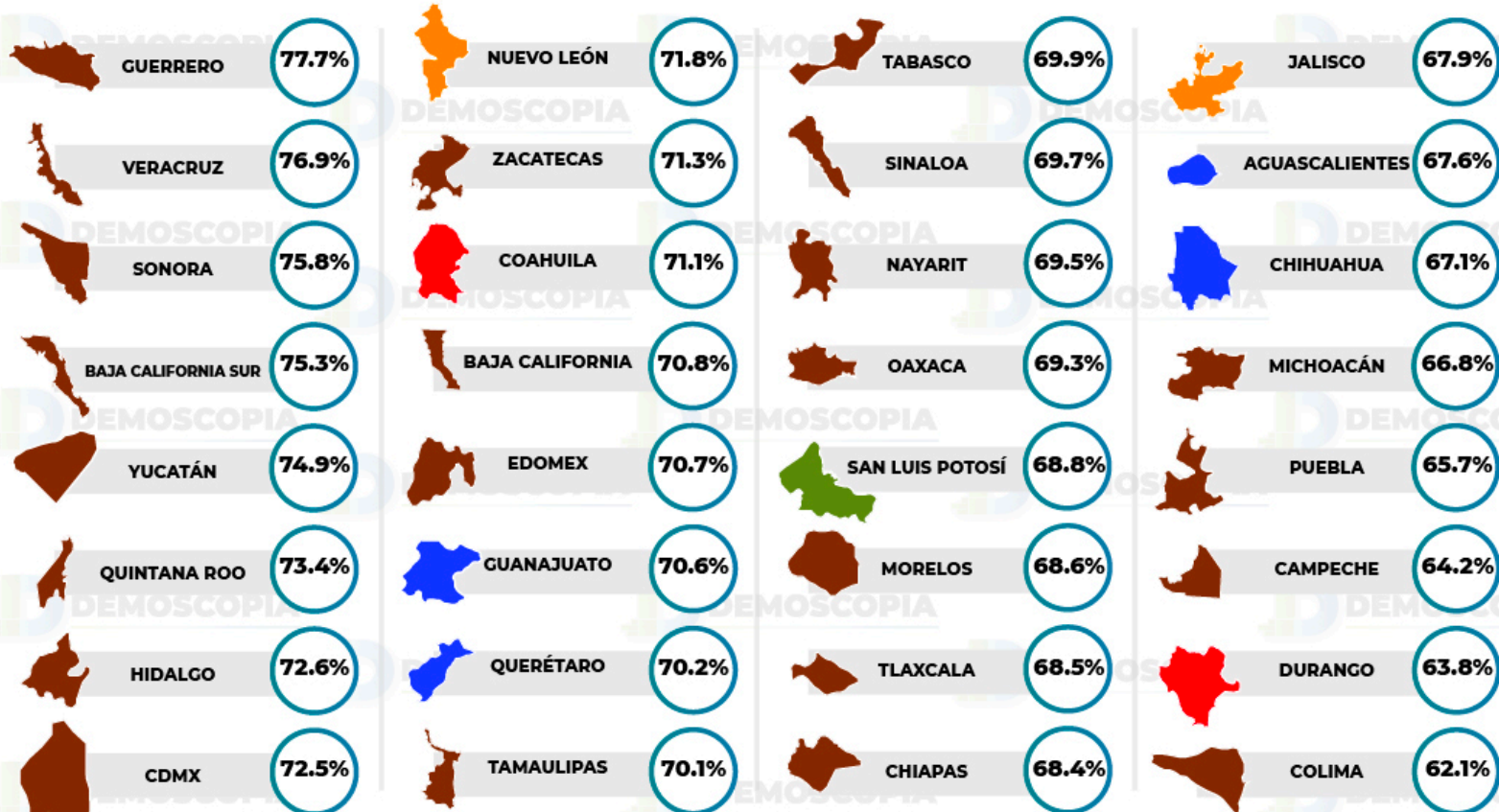

Metodología: Encuesta realizada con rigor científico y estadístico, aplicada mediante llamadas telefónicas a través de un sistema de marcación y captura digital multiagente. Población objetivo: Personas Mayores de 18 años con identificación electoral, con una muestra representativa a nivel nacional. Se realizaron 1,067 encuestas presenciales cara a cara en vivienda entre el 27 al 30 de Mayo de 2026. El método de muestreo utilizado fue la selección aleatoria sistemática con probabilidad al tamaño, utilizando como marco de referencia las secciones electorales proporcionadas por el INE. El estudio cuenta con un nivel de confianza del 95% y un margen de error de +/-3%. La elaboración del cuestionario, el diseño muestral, la ejecución del trabajo de campo y el análisis de datos fueron realizados por Demoscopia, ESTUDIOS DE OPINIÓN PÚBLICA, S.A. Se autoriza su reproducción al hacer referencia al autor.



55 1003 2270
WhatsApp